شركة الرك للمقاولات

RUK Construction Company

R.C.C

www.RUK-SA.com

المقدمة

إن متطلبات المرحلة الحالية لقطاع الإنشاءات في الوطن العربي وخاصة المملكة العربية السعودية وزيادة الإهتمام بالبنية التحتية والتركيز على حماية البيئة يستدعي تكاتف الجهود لإنشاء شركات عربية تستطيع أن تقوم بتنفيذ المشاريع الضخمة وخاصة مشاريع المياه والصرف الصحي وتصريف السيول ومحطات الضخ ومحطات التنقية وتنافس الشركات الأجنبية وخاصة في مجالات التكنولوجيا الحديثة المتطورة والمستعملة في تنفيذ مشاريع البنية التحتية، وبناءا على ما تقدم وبعد الإتكال على العلي القدير قامت شركة الرك للمقاولات بتنفيذ مشاريع البنية التحتية وحماية البيئة في المملكة العربية السعودية، وتأسست شركة الرك للمقاولات منذ عام2007 بإسم مؤسسة سمير توفيق الغزاوي، وفقنا بإنجاز أغلب مشاريع المملكة العربية السعودية ثم توسعت لتصبح شركة الرك للمقاولات عام 2010 وكنا وما زلنا السباقين في قيادة وتنفيذ مشاريع البنية التحتية في المملكة.

معلومات عن الشركة

الإسم الرسمي
شركة الرك للمقاولات

جنسيتها
سعودية أردنية

ترخيص الهيئة العامة للإستثمار
رقم (102030083120)

السجل التجاري للشركة
1010230019

أصحاب الشركة
سمير توفيق الغزاوي
عبد الله محمد الغليقة
علي عبد المحسن الفليج

شهادة الإنتساب للغرفة التجارية
رقم : 178658

شهادة الأيزو EN ISO 9001:2015:
رقم : 100CN1712524270

شهادة الأيزو OHSAS 18001:2007:
رقم : 300CN182975930

شهادة التصنيف
رقم : 14823

مجال التصنيف

التصنيف	الدرجة
صيانة وتشغيل أعمال المياه والصرف الصحي	1
أعمال المياه والصرف الصحي	4
الطرق	5
المباني	4
الأعمال الكهربائية	5
الأعمال الميكانيكية	5

العنوان

المكتب الرئيسي (الرياض)
ص.ب 87973 الرياض 11652
هاتف: 966112870666
فاكس: 966112870555
العنوان: طريق الملك فهد - حي الرحمانية, برج القمر

فرع جدة
ص.ب 44398 جدة 21581
هاتف: 966122388777
فاكس: 966122388666
العنوان: شارع الأمير سلطان - حي المحمدية

فرع الخبر
ص.ب 15062 الخبر 31952
هاتف: 966138118666
فاكس: 966138119666
العنوان:طريق الملك خالد - حي التحليه

Chairman
Board Director
General Manager
Financial and Administrative Manager
Executive Manager
Real Estate Development Manager
Accounts Department
HR Department
IT Department
Planning & Estimation Department
HSE Department
Operation & Maintenance Department
Projects Department
Construction Department

مهمتنا

العمل بروح الفريق الواحد بجد وإخلاص وبخبراتنا لنقدم أفضل ما عندنا لننجز ما يوكل الينا من مشاريع وعقود ولنحافظ على نمو وتطور شركتنا وموظفينا.

هدفنا

ونأمل أن تكون شركتنا في المستقبل القريب إن شاء الله واحدة من كبرى الشركات المعروفة في المملكة العربية السعودية .

مشاريع تم تنفيذها

مشـــــاريع تم تنفيذها

اسم المشروع	تغير خط أنابيب المرحلة الأولى بوادي العقيق
المالك	المؤسسة العامة لتحلية المياه المالحة
الوصف	تغير خط أنابيب ٨٠٠ ملم وادي العقيق بالمدينة المنورة
مدة المشروع	٩ شهور
قيمة المشروع	٢١,٤٢٠,٠٠٠ ريال

اسم المشروع	شبكة مياه جدة
المالك	المؤسسة العامة لتحلية المياه المالحة
المقاول الرئيسي	شركة الراشد للتجارة والمقاولات
الوصف	تمديد أنابيب قطرها ١٦٠٠+١٤٠٠+١٢٠٠ ملم - أنابيب حديدية - ٦٠٠٠٠ متر طولي
مدة المشروع	٣٠ شهر
قيمة المشروع	١٠,٠٠٠,٠٠٠ ريال

مشـــــاريع تم تنفيذها

اسم المشروع	اتفاقية تثبيت أسعار القيام بتوريد وتركيب مواد التغليف العازلة الخارجية للأنابيب الحديدية لخطوط أنابيب نقل المياه المحلاه بالساحلين الشرقي والغربي العامة
المالك	المؤسسة العاممة لتحلية المياه المالحة
المقاول الرئيسي	شركة الرك للمقاولات
الوصف	توريد وتركيب مواد التغليف الخارجية للأنابيب بأقطار مختلفة + اسفلت + شبك + أعمال مدنية أخرى
مدة المشروع	سنة
قيمة المشروع	١٢٩,٥٠٠,٠٠٠ ريال

اسم المشروع	أنابيب تصريف السيول بالخرج
المالك	أمانة الرياض
الوصف	حفر وتمديد أنابيب وقطرها ١٠٠٠ ملم - خرسانة مسلحة - ٧٠٠٠ متر طولي
مدة المشروع	٢٤ شهر
قيمة المشروع	١٢,٦٢٩,٥٠٠ ريال

مشـــــاريع تم تنفيذها

اسم المشروع	منطقة قباء الترفيهيه في المدينة المنورة
المالك	المؤسسة العامة لتحلية المياه المالحة
الوصف	ملعب كرة قدم، ملعب كرة سلة، كرة طائرة، قاعة اجتماعات، غرفة ألعاب ومنطقة مشي ومواقف للسيارات ودورات المياه والمطابخ ونافورة
مدة المشروع	سنة
قيمة المشروع	٥,٠٧٥,١٦٤ ريال

اسم المشروع	أعمال الحفر وتمديد الأنابيب وتركيب غرف التفتيش - مشروع التوصيلات المنزلية
المالك	شركة المياه الوطنية
المقاول الرئيسي	شركة المهيدب للمقاولات
الوصف	تنفيذ توصيلات منزلية صرف صحي في حي المروة بجدة
مدة المشروع	سنة
قيمة المشروع	٨,٠٠٠,٠٠٠ ريال

مشـــــاريع تم تنفيذها

اسم المشروع	إصلاح أنابيب طريق الرياض الدمام
المالك	المؤسسة العامة لتحلية المياه المالحة
المقاول الرئيسي	شركة الرك للمقاولات
الوصف	إصلاح وصيانة أنابيب قطرها ٢٢٠٠ + ٢٠٠٠ + ١٨٠٠ ملم أنابيب حديدية
مدة المشروع	٣٦ شهر
قيمة المشروع	٢١,٠٠٠,٠٠٠ ريال

مشـــــاريع
تم تنفيذها

مشـــــاريع
تم تنفيذها

مشـــــاريع تحت التنفيذ

اسم المشروع	اتفاقية تثبيت الأسعار الإفرادية للقيام بتوريد وتركيب مواد التغليف العازلة الخارجية للأنابيب الحديدية لخطوط أنابيب المحطات الصغيرة
المالك	المؤسسة العامة لتحلية المياه المالحة
المقاول الرئيسي	شركة الرك للمقاولات
الوصف	توريد وتركيب مواد التغليف الخارجية للأنابيب بأقطار مختلفة وأعمال اسفلت واعمال مدنية أخرى
مدة المشروع	٥سنوات
قيمة المشروع	٥٧,٢٨٥,٠٠٠

اسم المشروع	اتفاقية تثبيت الأسعار الإفرادية لفحص وصيانة خطوط انابيب نقل المياه وإصلاح كسور الأنابيب في خطوط نقل المياه بالساحلين الشرقي والغربي
المالك	المؤسسة العامة لتحلية المياه المالحة
المقاول الرئيسي	شركة الرك للمقاولات
الوصف	توفير الافراد والمعدات لفحص وصيانة خطوط الانابيب واصلاح كسور الانابيب
مدة المشروع	٥سنوات
قيمة المشروع	٤٨١,٠٠٠,٠٠٠

اسم المشروع	اتفاقية تثبيت أسعار إعادة تغليف نظام نقل مياه القصيم ونظام نقل مياه ينبع والمدينة ونظام نقل مياه الشعيبة ونظام نقل مياه الشقيق
المالك	المؤسسة العامة لتحلية المياة المالحة
المقاول الرئيسي	شركة الرك للمقاولات
الوصف	توريد وتركيب مواد التغليف الخارجية للأنابيب بأقطار مختلفة + اسفلت + شبك + أعمال مدنية أخرى
مدة المشروع	٥ سنوات
قيمة المشروع	٤٧٣,٢٢٨,٨٣٠ ريال

أعداد
المعدات والآليات

أعداد
الأيدي العاملة لدينا

مهندس مدني	15
مهندس كهربائي	1
مهندس ميكانيكي	1
محاسب	5
نجار	16
سباك	20
حداد	25
مراقب	12

سائق	64
كهربائي	5
عامل	80

ترخيص هيئة الاستثمار

السجل التجاري

شهادة التصنيف

شهادة اشتراك بغرفة الرياض

شهادة ISO

شهادة الزكاة

للإتصال بنا

المملكة العربية السعودية

المكتب الرئيسي - الرياض
ص.ب 87973 الرياض 11652
هاتف: 966112870666
فاكس: 966112870555
العنوان : طريق الملك فهد ، حي الرحمانية، برج القمر

فرع جدة
ص.ب 44398 جدة 21581
هاتف: 966122388777
فاكس: 966122388666
العنوان: شارع الأمير سلطان - حي المحمدية

فرع الخبر
ص.ب 15062 الخبر 31952
هاتف: 966138118666
فاكس: 966138119666
العنوان:طريق الملك خالد - حي التحليه

البريد الإلكتروني : info@ruk-sa.com

الموقع الإلكتروني : www.ruk-sa.com

Contact Us

Kingdom of Saudi Arabia

Head office (Riyadh)
P.O box 87973, Riyadh 11652
Tel : +966 11 28 70 666
Fax : +966 11 28 70 555
Address: King Fahd Road-Rahmaniya District, 23rd Floor - Moon Tower.

Jeddah Branch
P.O box 44398, Jeddah 21581
Tel : +966 122 388 777
Fax : +966 122 388 666
Address : Prince Sultan Street-Mohamdieh District

Khobar Branch
P.O box 15062, Jeddah 31952
Tel : +966 13 811 8666
Fax : +966 13 811 9666
Address : King Khalid Road, Tahlieh District

E-mail Address: info@ruk-sa.com

Web site : www.ruk-sa.com

Designed By
pencil®
Branding & Advertising Agency

ISO Certificate

Zakat Certificate

SAGIA Certificate

CR Certificate

Classification Certificate

Riyadh Chamber Certificate

Man Power

- Carpenter 16
- Plumber, Pipe Fitter 20
- Steel Fixer 25
- Forman 12
- Civil Engineer 15
- Electrical Engineer 1
- Mechanical Engineer 1
- Accountant 5
- Drivers 64
- Electrician 5
- Labor 80

Equipment's and Machinery

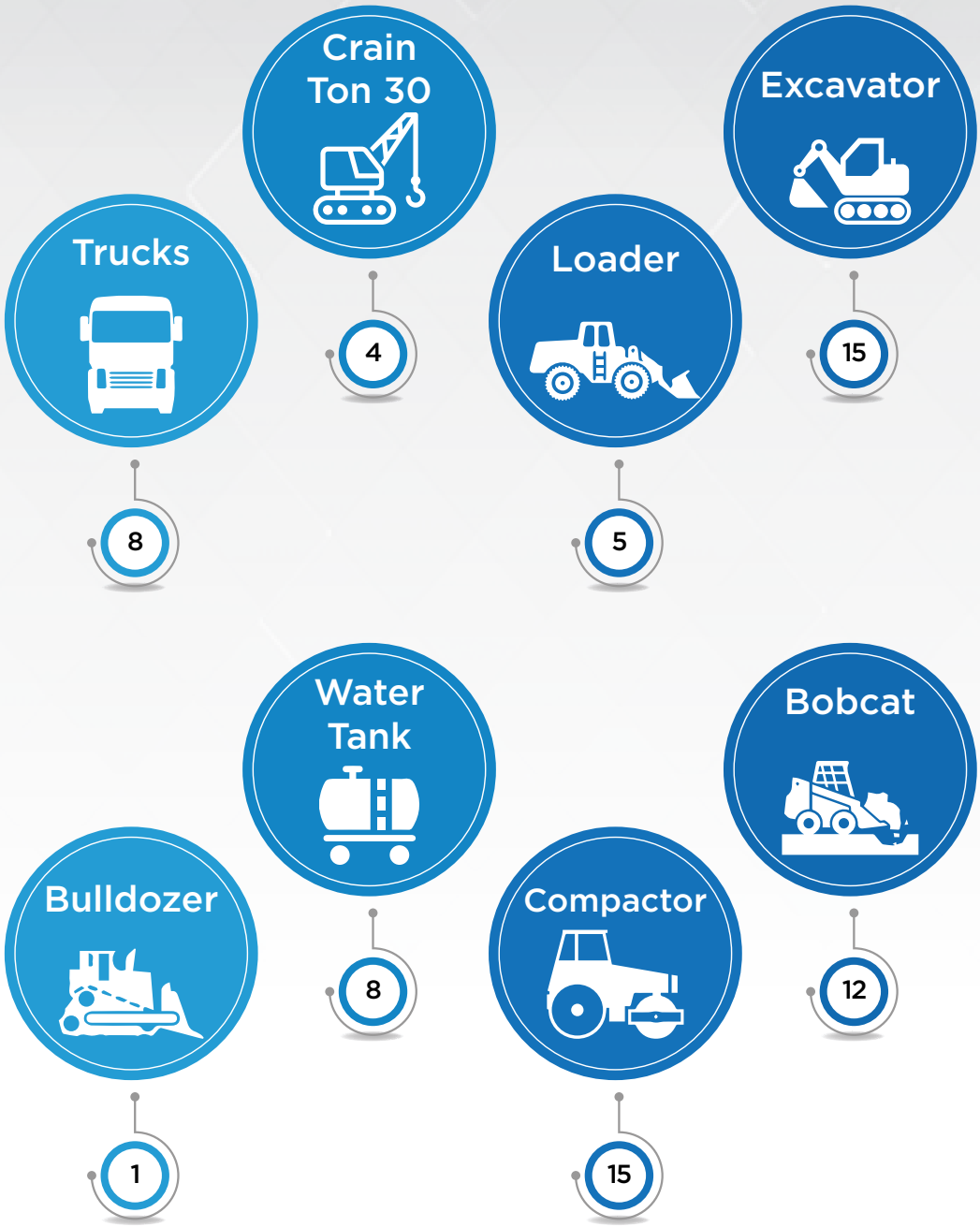

Name of project	Fixed Price Agreement for Restoration of pipe line coating in SWCC pipeline systems of Qassim, Yanbu, Al-Madina, Al-Shuaiba and Al-Shuqaiq
Owner	SWCC
Main contractor	RUK Construction company
Description	Supply and installation of Wrapping materials for the external Pipes of different diameters, Asphalt and other civil works
Project period	Five years
Value of project	SAR 473,228,830

Name of project	Fixed Price Agreement to provide the necessary labor and equipment for the inspection and maintenance of water pipelines - and repair of Pipeline fractures in water transmission lines of West and East Coast Region
Owner	SWCC
Main contractor	RUK Construction company
Description	Provide labor and equipment for the inspection and maintenance and repair of Pipeline fractures in water transmission lines
Project period	5 years
Value of project	SAR 481,000,000

Under Execution Projects

Name of project	Fixed Price Agreement to Restore Pi peline Coating for SWCC Small Stations
Owner	SWCC
Main contractor	RUK Construction CO.
Description	Supply and installation of Wrapping materials for the external Pipes of different diameters, Asphalt and other Civil works
Project period	5 years
Value of project	SAR 57,285,000

Executed Projects

Executed Projects

Executed Projects

Name of project	Pipe Repair
City , District	Riyadh – Dammam
Owner	SWCC
Main contractor	RUK Construction CO.
Description	Ductile Iron Pipes repair and lamination Pipe diameters- 2200, 1800, 2000 mm
Project period	36 Months
Value of project	SAR 21,000,000

Name of project	Excavation and installation of piping and manholes for house connections project
Owner	National water company
Main contractor	Al-Muhaidib Construction CO.
Description	Implementation of house hold sanitation connections in the district of Marwah, Jeddah
Project period	1 year
Value of project	SAR 8,000,000

Executed Projects

Name of project	Quba recreational area in Al-Madina
Owner	Saline Water conversion corporation
Description	Soccer field, basket ball court, volley ball court, Conference Center, Games Arena, Walking area, parking, rest room, kitchens and fountain
Project period	1 year
Value of project	SAR 5,075,164

Name of project	Flood Water line
Owner	Al Kharj , KSA
Main contractor	Municipality of Riyadh
Description	Excavation and Pipe Laying, diameter- 1000 mm reinforced concrete pipe 7,000 M length
Project period	24 Months
Value of project	SAR 12,629,500

Executed Projects

Name of project	Fixed Price agreement for pipeline and weld joints coating repair
Owner	SWCC
Main contractor	RUK construction Company
Description	Supply and installation of wrapping materials for the external Pipes of different diameters, Asphalt and other Civil Works
Project period	one year
Value of project	SAR 129,500,000

Name of project	Jeddah water network
City , District	Jeddah , All Districts
Owner	SWCC
Main contractor	Al Rashid T&C CO
Description	Ductile Iron Pipe Laying Diameters- 1200 ,1400 ,1600mm pipes 60,000 M Length. Installing different kinds of valve chambers
Project period	30 Month
Value of project	SAR 10,000,000

Executed Projects

Name of project	Steel line installation in Aqeeq valley in Al-Madina
Owner	Saline Water Conversion Corporation
Description	800mm steel line installation in Aqeeq valley in Al-Madina
Project period	9 months
Value of project	SAR 21,420,000

Executed Projects

Our mission

To accomplish and offer the best of what has been entrusted upon us with the projects and contracts through Teamwork, Dedication, Hard work and Expertise, and to maintain the growth and development of our company and employees.

Our Goal

To be among the prominent and well-known companies in the Kingdom of Saudi Arabia soon, leaning onto our mission.

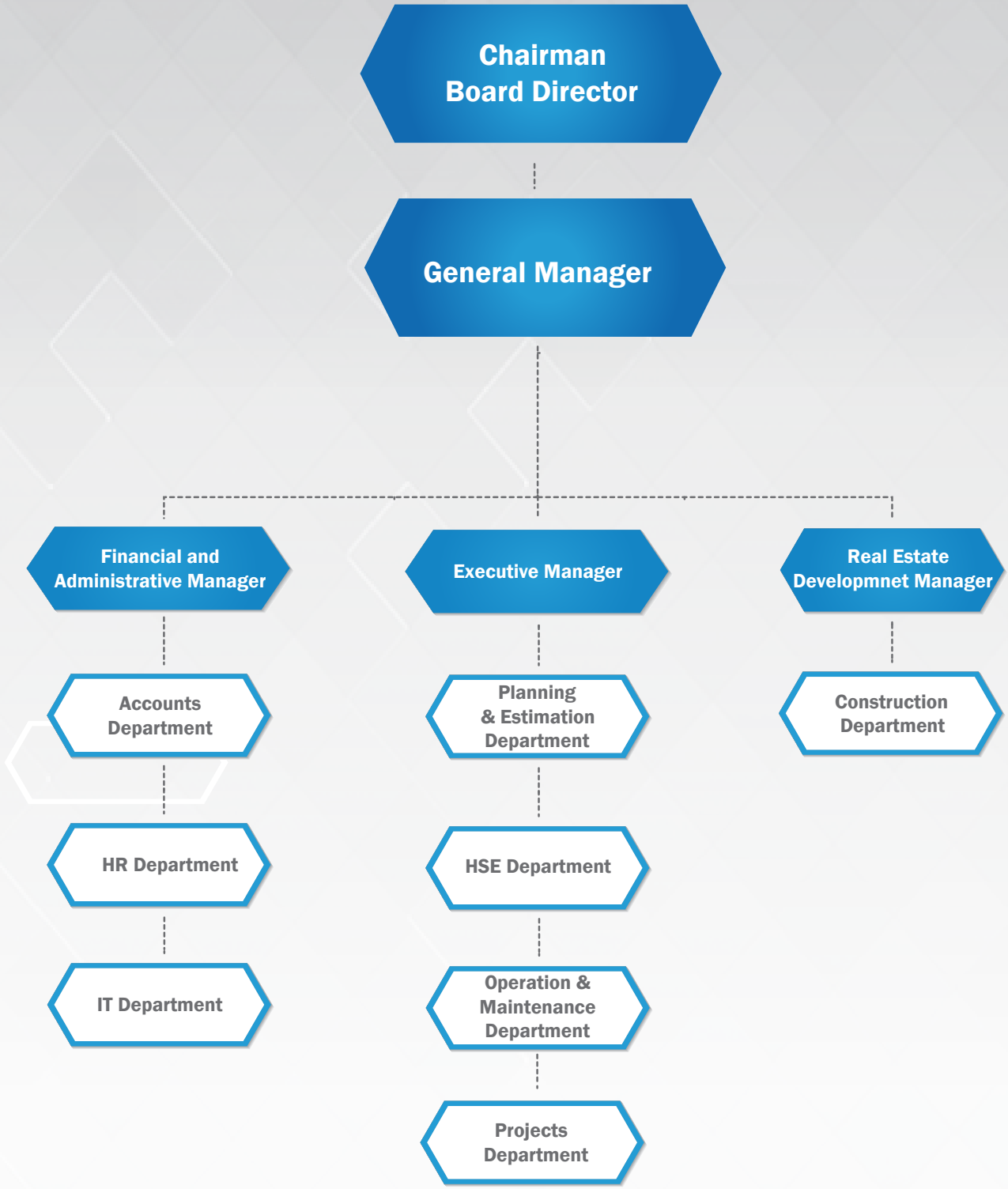
Chairman
Board Director
General Manager
Financial and Administrative Manager
Executive Manager
Real Estate Developmnet Manager
Accounts Department
HR Department
IT Department
Planning & Estimation Department
HSE Department
Operation & Maintenance Department
Projects Department
Construction Department

Company Information

Official name
RUK Construction CO.

Nationality
Saudi Arabia & Jordanian

General Investment Authority Registration
NO.# (102030083120)

Company Registration
1010230019

Owners
Samir Tawfiq Al-Ghezzawi
Abdullah Mohamed Al-Gholaikah
Ali Abd el-mohsen al-flaij

Champer of commerce
NO.# 178658

EN.ISO CERTIFICATE 9001 : 2015
NO.# 100CN1712524270

OHSAS CERTIFICATE 18001 : 2007
NO.# 300CN182975930

Classification
No.# 14823

Classification Scope

Classification	Level
Maintenance and operation of water and waste water works	1
Water and waste water works	4
Roads	5
Buildings	4
Electrical Works	5
Mechanical Works	5

Address

Head office (riyadh)

P.O box 87973, Riyadh 11652
Tel : +966 11 287 0666
Fax : +966 11 287 0555
Address: King Fahd Road-Rahmaniya District, 23rd Floor-Moon Tower.

Jeddah Branch

P.O box 44398, Jeddah 21581
Tel : +966 12 238 8777
Fax : +966 12 238 8666
Address : Prince Sultan Street, Mohamdieh District

Khobar Branch

P.O box 15062, Khobar 31952
Tel : +966 13 811 8666
Fax : +966 13 811 9666
Address : King Khalid Road, Tahlieh District

Introduction

The current scenario in the construction sector of the Arab World, especially in the kingdom of Saudi Arabia and the development trends in the infrastructure and environmental protection together demands the establishment of Arab Companies capable of executing large-scale projects principally in the field of water and sewerage systems, pumping stations, treatment plants, etc., which are competent with foreign and modern technologies employed in the infrastructure and environmental protection projects.

Accordingly, began the inception of RUK Construction Company for the execution of Infrastructure and Environmental Protection Projects in the Kingdom of Saudi Arabia, as “Samir Tawfeeq AlGhzawi Est.” in 2007, accomplished projects throughout the Kingdom, and progressed to become the “RUK Construction Company” in 2010. We have been the pioneers in the execution of Infrastructure and Environmental Protection Projects in the Kingdom, since.

شركة الرك للمقاولات

RUK Construction Company

R.C.C

www.RUK-SA.com